



COMUNE DI PRATA D'ANSIDONIA

PROVINCIA DELL'AQUILA

PIANO DI RICOSTRUZIONE  
DEI CENTRI STORICI DI TUSSIO E SAN NICANDRO

Aggregato TU-007

### 1. DATI RELATIVI ALL'AGGREGATO EDILIZIO

Unità architettoniche (UA)	13 nr.
Unità minime di intervento (UMI)	2 nr.

Superficie lorda di pavimento	1.371,0 mq
<i>di cui</i>	
<i>residenziale</i>	838,0 mq
<i>produttiva</i>	0,0 mq
<i>non residenziale</i>	533,0 mq

### 2. ANALISI DEL CONTRIBUTO CONCEDIBILE PER I LAVORI

Unità minima di intervento - 1	962.276,05 €	TU-007-1
Unità minima di intervento - 2	110.864,00 €	TU-007-2
Unità minima di intervento - 3	- €	
Unità minima di intervento - 4	- €	

**CONTRIBUTO CONCEDIBILE PER I LAVORI 1.073.140,05 €**

Art. 7, Decreto 1/2014

### 3. ANALISI DELLE VOCI AGGIUNTIVE PER AGGREGATO

IVA sui lavori (10%)	107.314,01 €	
Spese GEO e STRU (lordo)	16.452,00 €	Art. 8, C.4, Decreto 1/2014
Spese tecniche (lordo)	204.240,02 €	15% sull'importo lavori + Cnpaia + Iva
Compenso amministratore (lordo)	20.731,40 €	Art. 6, c. 4, OPCM 4013/2012

**TOTALE VOCI AGGIUNTIVE 348.737,42 €**

Art. 8, Decreto 1/2014

**STIMA DEL MASSIMO CONCEDIBILE PER L'AGGREGATO 1.421.877,47 €**



COMUNE DI PRATA D'ANSIDONIA

PROVINCIA DELL'AQUILA

PIANO DI RICOSTRUZIONE

DEI CENTRI STORICI DI TUSSIO E SAN NICANDRO

Aggregato TU-007

UMI TU-007-1

#### 1. DATI BASE DELL'UNITA' MINIMA DI INTERVENTO

Unità architettoniche	8 nr.
UI prima casa	0 nr.
Residenti prima del sisma	0 nr.
<i>di cui assistiti</i>	<i>0 nr.</i>
Superficie lorda di pavimento (UMI)	932,0 mq
<i>di cui residenziale e produttiva</i>	<i>409,6 mq</i>
<i>di cui con esito "E"</i>	<i>100,0%</i>
Costo unitario per esito di agibilità	
esito "A"	1.000,00 €
esito "B/C"	1.000,00 €
esito "E"	1.270,00 €

#### 2. ANALISI DEL CONTRIBUTO BASE PER UMI

Superficie complessiva (SC)	611,2 mq
<i>di cui con esito "A"</i>	<i>0,0 mq</i>
<i>di cui con esito "B/C"</i>	<i>0,0 mq</i>
<i>di cui con esito "E"</i>	<i>611,2 mq</i>
<b>CONTRIBUTO BASE</b>	<b>776.224,00 €</b>
Art. 5, Decreto 1/2014	

#### 3. ANALISI DEL CONTRIBUTO CONVENZIONALE PER UMI

SC collabente	73,4 mq	detrazione media del 18,5 %
SC diruta	0,0 mq	detrazione del 100%
<b>CONTRIBUTO CONVENZIONALE</b>	<b>758.969,27 €</b>	
Art. 6, Decreto 1/2014		

#### 4. ANALISI DEL CONTRIBUTO CONCEDIBILE PER UMI

SC vincolata con esito "E"	0,0 mq	maggiorazione del 100%
SC pregio - palazzo con esito "B/C/E"	0,0 mq	maggiorazione del 60%
SC pregio - storico con esito "B/C/E"	483,2 mq	maggiorazione media del 30%
SC pregio - trasformato con esito "B/C/E"	128,0 mq	maggiorazione media del 15%
Accessibilità cantiere con esito "B/C/E"	0%	Art. 7, c. 2, let. c), Decreto 1/2014
Stoccaggio cantiere con esito "B/C/E"	0%	
<b>CONTRIBUTO CONCEDIBILE PER I LAVORI</b>	<b>962.276,05 €</b>	
Art. 7, Decreto 1/2014		



COMUNE DI PRATA D'ANSIDONIA

PROVINCIA DELL'AQUILA

PIANO DI RICOSTRUZIONE

DEI CENTRI STORICI DI TUSSIO E SAN NICANDRO

Aggregato TU-007

UMI TU-007-2

#### 1. DATI BASE DELL'UNITA' MINIMA DI INTERVENTO

Unità architettoniche	5 nr.
UI prima casa	2 nr.
Residenti prima del sisma	2 nr.
<i>di cui assistiti</i>	<i>0 nr.</i>
Superficie lorda di pavimento (UMI)	439,0 mq
<i>di cui residenziale e produttiva</i>	<i>260,8 mq</i>
<i>di cui con esito "E"</i>	<i>0,0%</i>
Costo unitario per esito di agibilità	
esito "A"	250,00 €
esito "B/C"	400,00 €
esito "E"	0,00 €

#### 2. ANALISI DEL CONTRIBUTO BASE PER UMI

Superficie complessiva (SC)	315,0 mq
<i>di cui con esito "A"</i>	<i>0,0 mq</i>
<i>di cui con esito "B/C"</i>	<i>315,0 mq</i>
<i>di cui con esito "E"</i>	<i>0,0 mq</i>
<b>CONTRIBUTO BASE</b>	<b>89.024,00 €</b>
Art. 5, Decreto 1/2014	

#### 3. ANALISI DEL CONTRIBUTO CONVENZIONALE PER UMI

SC collabente	0,0 mq	detrazione media del 18,5 %
SC diruta	0,0 mq	detrazione del 100%
<b>CONTRIBUTO CONVENZIONALE</b>	<b>89.024,00 €</b>	
Art. 6, Decreto 1/2014		

#### 4. ANALISI DEL CONTRIBUTO CONCEDIBILE PER UMI

SC vincolata con esito "E"	0,0 mq	maggiorazione del 100%
SC pregio - palazzo con esito "B/C/E"	0,0 mq	maggiorazione del 60%
SC pregio - storico con esito "B/C/E"	141,4 mq	maggiorazione media del 30%
SC pregio - trasformato con esito "B/C/E"	173,6 mq	maggiorazione media del 15%
Accessibilità cantiere con esito "B/C/E"	0%	Art. 7, c. 2, let. c), Decreto 1/2014
Stoccaggio cantiere con esito "B/C/E"	0%	
<b>CONTRIBUTO CONCEDIBILE PER I LAVORI</b>	<b>110.864,00 €</b>	
Art. 7, Decreto 1/2014		



Schema tipologico facciata - Via San Tussio (scala 1:500)



Via San Tussio



Via San Tussio

Schema tipologico facciata - Largo del Plebiscito (scala 1:500)

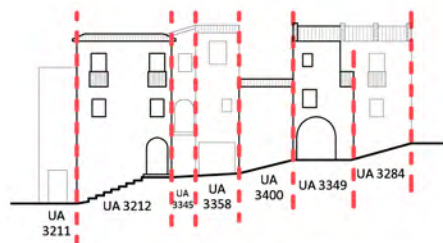

Largo del Plebiscito

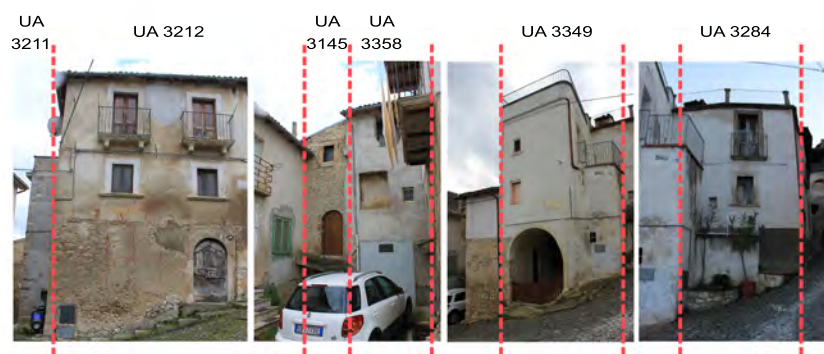

Largo del Plebiscito

Planimetria



Aggregato

